

Uppsala



KARTA MAP 2015

Uppsala
KOMMUN
www.uppsala.se

Lokala godbitar. På bondens marknad.

Uppsala rymmer en mångfald av miljöer, verksamheter och människor med olika behov och bakgrund i en av Europas snabbast växande regioner. Landsbygden har en viktig roll som etableringsplats för små hantverksföretag, till exempel inom livsmedelsproduktion. Bondens marknad är ett konkret exempel som gynnar såväl det lokala företagandet som Uppsalabornas njutning. Här väntar ett hav av färger, vänskaplig atmosfär, hantverk och härliga smaker som produceras på gårdar runt hörnet. Närodlat, färskt och omsorgsfullt.

Local treats. At the Farmers Market.

Uppsala, in one of Europe's fastest growing regions, has a range of settings, activities and people with all kinds of backgrounds and needs. The surrounding countryside plays an important role as a place for small businesses, such as farms producing hand-crafted delicacies. The Farmers Market in Uppsala is a concrete example of how to lend local businesses support while giving Uppsala residents great pleasure. At the Farmers Market, visitors experience a sea of colours, a friendly atmosphere, fresh goods and exclusive delicacies, produced at farms just around the corner. Fresh local treats, produced with care.

TECKENFÖRKLARING - TABLE OF SIGNS

	Bostads-/afärs-/institutionsomr.	Residential, business, instit. area
	Industriområde - Järnvägsområde	Industrial area - Railway area
	Parkmark - Skogsmark	Park - Forest/woodlands
	Öppen mark	Open land (grasslands)
	Offentlig byggnad	Public building
	Huvudgata/-väg	Main road/street
	Gata/väg	Road/residential street
	Gågata	Pedestrian street
	Gula stigen	Yellow Trail
	Linnéstigar	The Linnaeus Trails
	Elljusspår	Lighted running/ski trail
	Höjckurvor	Altitude contour
	Turistbyrå	Tourist centre
	Kommuninformation	City information centre
	Bibliotek	Library
	Hotell	Hotel
	Campingplats	Camping site
	Vandrarhem	Hostel
	Sevärdhet	Sight/monument
	Naturservat/Naturskyddsområde	Nature reserve/Conservation area
	Fritulsområde	Recreational area
	Badplats	Swimming/bathing area
	Elljusspår	Lighted running/ski trail
	Skidbacke	Ski slope
	Sportanläggning	Sport arena
	Simhall	Swimming pool
	Fotbollsplan	Soccer field
	Badmintonhall	Badminton court
	Is hockeyrink	Ice hockey rink
	Bandyhall	Bandy sports center
	Tennisanläggning	Tennis court
	Innebandyhall	Floorball court
	Ridårläggning	Equestrian centre
	Järnvägsstation	Railway station
	Gästhamn	Guest harbour
	Sjukhus	Hospital
	Återvinningscentral	Recycling centre
	Köpcentrum	Shopping centre

© Kartan framställd av Uppsala kommun 2015. Kartproduktion: www.infabita.se

Uppsala tätort, norra delen / Uppsala proper, northern district

AKUTTELEFON: 112
EMERGENCY PHONE: DIAL 112

SJUKVÅRD / HEALTH CARE

Sjukhus / Hospital
AKUTMOTTAGNING/EMERGENCY UNIT
Akademiska sjukhuset / Academic Hospital
TELEFON / PHONE: 018-611 00 00 / +46 18 611 00 00
Sjukvårdsrådgivning / Medical Service Advice
TELEFON / PHONE: 11 77
ÖPPET / OPEN: Dygnet runt / 24 hours

POLIS / POLICE DEPARTMENT
TELEFON / PHONE: 114 14; Dygnet runt / 24 hours
ADDRESS / ADDRESS: Polishuset / Police Building
Svartbäcksgatan 49

ÖPPET / OPEN:
MÅN - TIS / MON - TUE 08:00 - 17:00 / 8 AM - 5 PM
ONS / WEN 08:00 - 19:00 / 8 AM - 7 PM
TOR - FRE / THU - FRI 08:00 - 17:00 / 8 AM - 5 PM
LÖR / SAT, SÖN / SUN STÄNGT / CLOSED
FÖR MER INFORMATION GÅ TILL www.polisen.se

KOMMUNIKATIONER / TRANSPORTATION

Buss och tågtrafik / Public Transportation
UL center
Biljetter och trafikinformation/Tickets and Traffic Information:
ADDRESS / STREET ADDRESS: Resecentrum Uppsala, Olof Palmes plats 10
ÖPPET / OPEN:
MÅN - FRE / MON - FRI 07:00 - 20:00 / 7 AM - 8 PM
LÖR - SÖN / SAT - SUN 09:00 - 17:00 / 9 AM - 5 PM
TELEFON / PHONE: 0771-14 14 14 / +4671141414
TELEFON / PHONE HOURS:
MÅN - FRE / MON - FRI 06:00 - 22:00 / 6 AM - 10 PM
LÖR - SÖN / SAT - SUN 08:00 - 22:00 / 8 AM - 10 PM
WEBBPLATS / WEBSITE: www.ul.se

Tåg / Trains

SJ / Swedish State Railway
ADDRESS / STREET ADDRESS: Resecentrum Uppsala, Olof Palmes plats 10
Biljettautomat finns och trafikinformation via telefon/
Traffic Information and Tickets:
TELEFON / PHONE: 0771-75 75 75 / +4671757575
WEBBPLATS / WEBSITE: www.sj.se

Stockholm Arlanda flygplats / Stockholm Arlanda Airport
TELEFON / PHONE: 010-109 10 00 / +46 10 109 10 00; Dygnet runt / 24 hours
WEBBPLATS / WEBSITE: www.sveavia.se

TURISTBYRÅ / UPPSALA TOURIST CENTER

ADDRESS ADDRESS: Kungsgatan 59, SE -753 21 Uppsala, Sweden
TELEFON / PHONE: 018-727 48 00 / +46 18 727 48 00
E-POST / E-MAIL: info@destination uppsala.se
WEBBPLATS / WEBSITE: www.destination uppsala.se
ÖPPET / OPEN:
MÅN - FRE / MON - FRI 10:00 - 18:00 / 10 AM - 6 PM
LÖR / SAT 10:00 - 15:00 / 10 AM - 3 PM
JULI - AUGUSTI / JULY - AUGUST 11:00 - 15:00 / 11 AM - 3 PM

KOMMUNINFORMATION / CITY INFORMATION CENTER

BESÖKSADRESS / STREET ADDRESS:
Stationsgallerian, Stationsgatan 12
POSTADRESS / POSTAL ADDRESS: Uppsala kommun,
SE -753 75 Uppsala, Sweden
TELEFON / PHONE: 018-727 18 10 / +46 18 727 18 10
E-POST / E-MAIL: kommuninformation@ uppsala.se
WEBBPLATS / WEBSITE: www.uppsala.se
ÖPPET / OPEN:
MÅN - FRE / MON - FRI 09:00 - 17:00 / 9 AM - 5 PM
BEGRÄNSADE ÖPPETTIDER UNDER JUNI-AUGUSTI, FÖR MER
INFORMATION SE www.uppsala.se
LIMITED OPENING HOURS JUNE-AUGUST, FOR MORE
INFORMATION GO TO www.uppsala.se

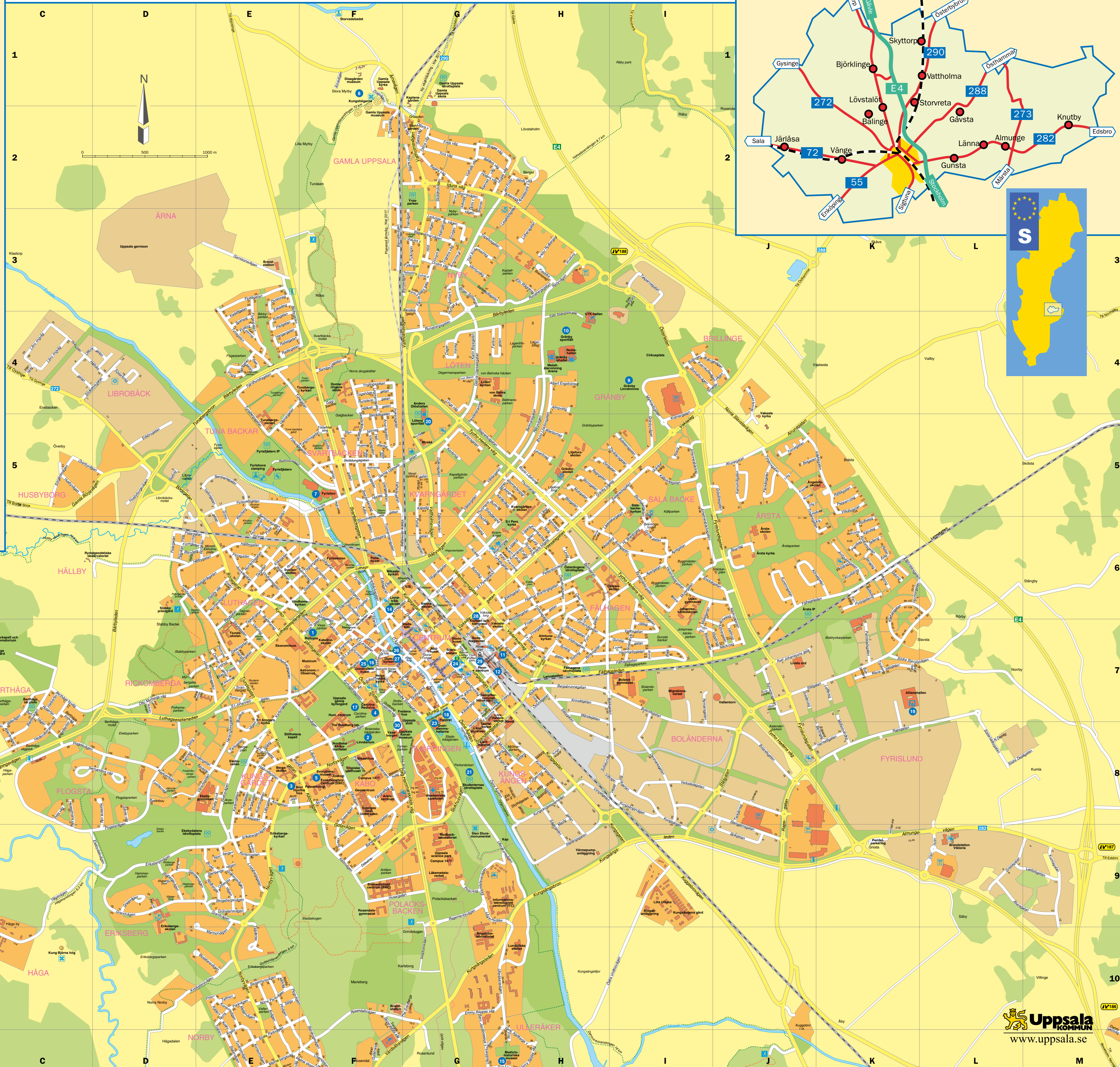

Uppsala kommun / Uppsala municipality

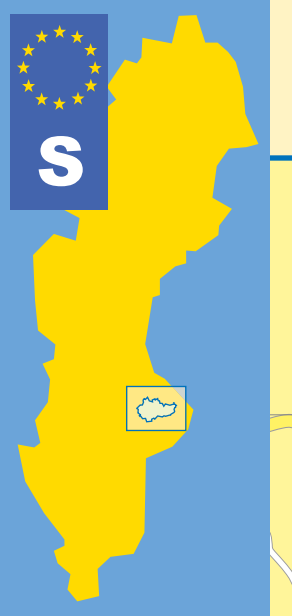

Uppsala
KOMMUN
www.uppsala.se

Gatuadresser / Street Index

Uppsala tätort, södra delen / Uppsala proper, southern district

Table of street names and addresses in Uppsala, organized by grid letters A through M and numbers 1 through 18.

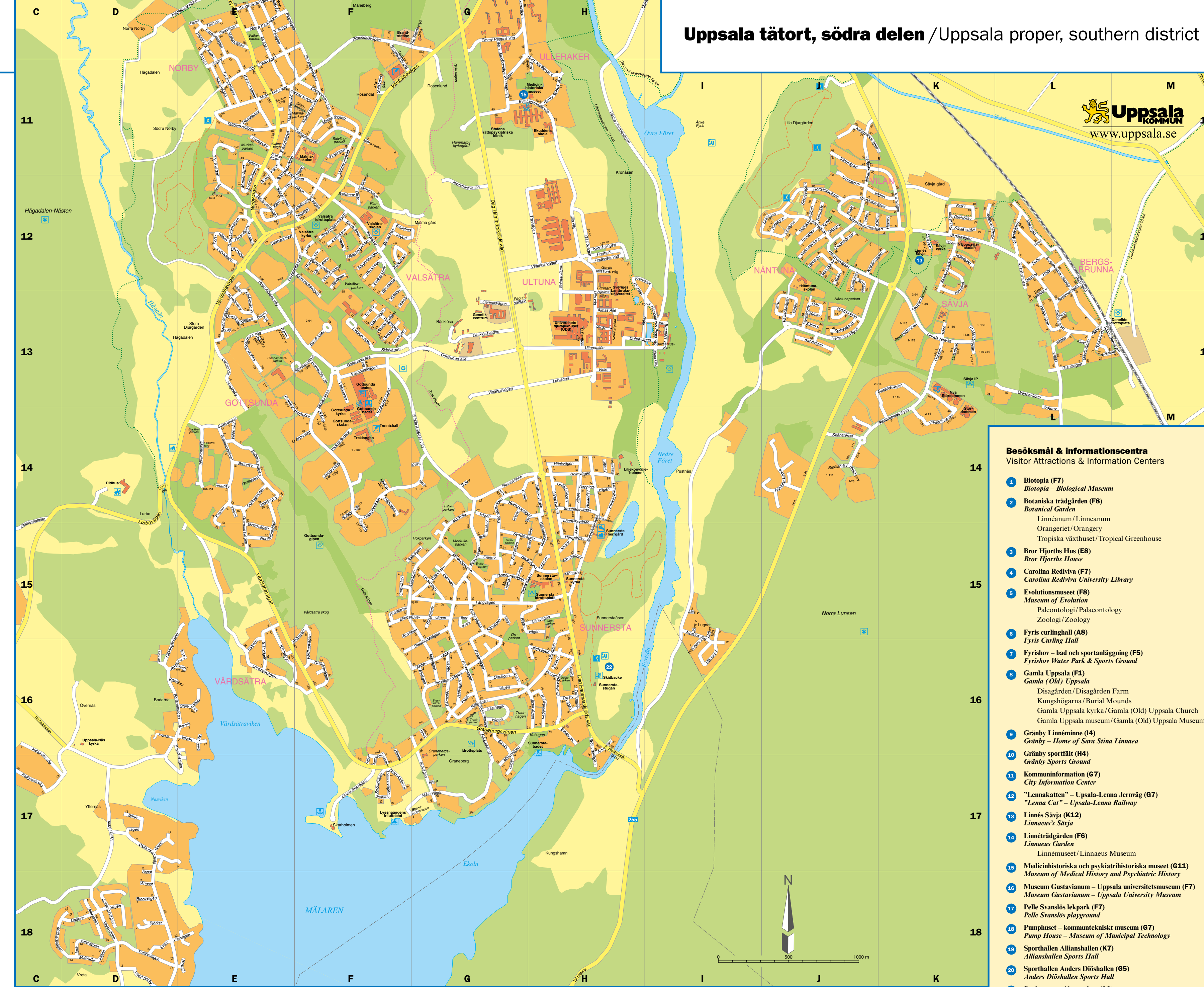

Besöksmål & informationscentra / Visitor Attractions & Information Centers

- List of 30 numbered visitor attractions and information centers in Uppsala, including museums, libraries, and sports grounds.

Continuation of the street index table, covering grid letters C through M and numbers 1 through 18.